

## DE INSTALLATIE IS NIET CONFORM

**Datum(s) van controle:** 07/05/2024 **Uitgiftedatum verslag:** 07/05/2024  
**Verslagnummer:** 0765-240507-01

### Identificatie van het erkend organisme en de agent-bezoeker:

Naam: Normec BTV

Adres: Roderveldlaan 2, 2600 Berchem

T: 016 63 47 45 E: vlaamsbrabant-btv@normecgroup.com Ondernemingsnummer: 0406.486.616

De agent-bezoeker: nummer 0765

### Identificatie van derden:

Opdrachtgever: VAN HOVE JOHNNY

Adres: VOGELSTRAAT 48, 2580 PUTTE

Naam eigenaar, uitbater of beheerder: VAN HOVE JOHNNY

Adres: VOGELSTRAAT 48, 2580 PUTTE

Verantwoordelijke voor de uitvoering van het werk: Onbekend

Adres: ,

BTW-nummer:

### Identificatie van de elektrische installatie:

Naam: VAN HOVE JOHNNY

Adres: VOGELSTRAAT 48, 2580 PUTTE

EAN- code:

Nummer teller: 195313

Private hoogspanningscabine: Nee

Type installatie: Wooneenheid

### Gegevens van de controle:

Type controle volgens Boek 1 - KB 08/09/2019: Controlebezoek verkoop oude installatie (8.4.2)

Datum uitvoering van de installatie: Vóór 01/10/1981

Verslagnummer 0765-240507-01

VMA - 65.04



Elektrische installaties op lage en zeer lage spanning  
(Boek 1 - KB 08/09/2019)

#### Maatschappelijke zetel / Siège social:

Roderveldlaan 2  
2600 Berchem

Ondernemingsnummer / Numéro d'entreprise: 0406.486.616

RPR Antwerpen / RPM Anvers

normecbtv.com

Elektrische installaties op lage en zeer lage spanning (Boek 1 - KB 08/09/2019)

Algemene Directie Energie

**Informatie inhoud controle:**

- 1 De verlichtingstoestellen zijn nog niet (allemaal) geïnstalleerd.
- 2 De keuken is nog niet geplaatst.
- 3 De badkamertoestellen (bad, douche, ...) zijn nog niet geïnstalleerd.
- 4 De toestellen zijn nog niet (allemaal) geplaatst.

Afwijking(en) deel 8 Boek 1 - KB 08/09/2019: toegepast

Ander(e) wettelijk(e) kader(s): n.v.t.

---

Verslagnummer 0765-240507-01

VMA - 65.04



Elektrische installaties op lage en zeer lage spanning  
(Boek 1 - KB 08/09/2019)

**Maatschappelijke zetel / Siège social:**

Roderveldlaan 2  
2600 Berchem

Ondernemingsnummer / Numéro d'entreprise: 0406.486.616

RPR Antwerpen / RPM Anvers

normecbtv.com

**Gegevens van de elektrische installatie:**

Spanning en aard van de stroom: 3 x 230V

Voedingsleiding hoofdbord: Type: VOB - Doorsnede: 2 x 6 mm<sup>2</sup>

Type aardelektrode: Niet geplaatst

Aantal borden: 3

Nominale waarde bescherming aansluiting: 10A

Type algemene schakelaar: 2p 20A 30mA

Type aardverbindingssysteem: TT

Aantal stroombanen: 1+2+1 (reserve inbegrepen)

**BESCHRIJVING:**

Geplaatste differentieelstroominrichtingen: 2P 20 A 30 mA type A,  
beschermde stroombanen: op kop  
aantal: 1

1 kringen 2P aut. 20 A 2,5 mm<sup>2</sup> VOB

1 kringen 2P aut. 32 A 1,5 mm<sup>2</sup> VOB

1 kringen 2P aut. 20 A 1,5 mm<sup>2</sup> VOB

1 kringen 1P aut. 20 A onbekend mm<sup>2</sup> VOB

Ref. verslag gelijkvormigheidscontrole: n.v.t.

Plaatsaanduiding ondergrondse leidingen: n.v.t.

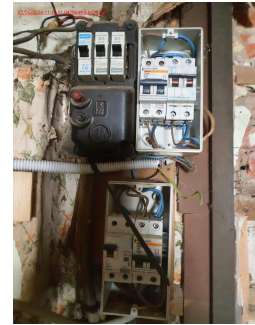

Verslagnummer 0765-240507-01

VMA - 65.04



Elektrische installaties op lage en zeer lage spanning  
(Boek 1 - KB 08/09/2019)

**Maatschappelijke zetel / Siège social:**

Roderveldlaan 2  
2600 Berchem

Ondernemingsnummer / Numéro d'entreprise: 0406.486.616

RPR Antwerpen / RPM Anvers

normecbtv.com

**Resultaten van de controle:**

**Metingen en beproevingen:**

Spreadingsweerstand van de aardverbinding: NM Ohm Waarde van de algemene isolatieweerstand: 0,2 MOhm

Test van de differentieelstroominrichtingen via testknop: OK

Test van differentieelstroominrichtingen via opwekken foutlus: NOK

Continuïteit van de beschermingsgeleiders: NOK

Verslagnummer 0765-240507-01

VMA - 65.04



Elektrische installaties op lage en zeer lage spanning  
(Boek 1 - KB 08/09/2019)

**Maatschappelijke zetel / Siège social:**

Roderveldlaan 2  
2600 Berchem

Ondernemingsnummer / Numéro d'entreprise: 0406.486.616

RPR Antwerpen / RPM Anvers

normecbtv.com

### Vastgestelde inbreuken:

- 1 Het verdeelbord in een huishoudelijke installatie is niet voorzien van een deur (Boek 1: 5.3.5.1).
- 2 De voedingsspanning is niet op elk bord vermeld (Boek 1: 3.1.3.3).
- 3 De waarde van de beveiliging tegen overbelasting is niet in overeenstemming met de leiding of verbruiker stroomafwaarts (Boek 1: 4.4.1.1).
- 4 Onvoldoende bevestiging van de leiding(en) (Boek 1: 5.2.9.5).
- 5 Er is geen continuïteit van de beschermingsgeleider van de contactdoos (Boek 1: 5.4.3.4).
- 6 Bepaalde contactdozen zijn niet degelijk bevestigd (Boek 1: 1.4.1.3).
- 7 Bepaalde contactdozen zijn beschadigd (Boek 1: 1.4.1.3).
- 8 De hoofddifferentieelstroominrichting is niet verzegelbaar (Boek 1: 4.2.4.3).
- 9 De verbindingen zijn niet gebeurd in borden, in aftakdozen, aan de klemmen van contactdozen, schakelaars of in de verlichtingstoestellen (Boek 1: 5.2.6.1).
- 10 De interne soepele geleiders zijn niet aan beide uiteinden voorzien van samenknijpende hulzen of evenwaardig (Boek 1: 5.3.5.5).
- 11 De aardingsonderbreker ontbreekt (Boek 1: 5.4.3.5).
- 12 De verbinding tussen de aardelektrode en de aardingsonderbreker is niet uitgevoerd in tenminste 16 mm<sup>2</sup> (geïsoleerd koper) of 25 mm<sup>2</sup> (niet geïsoleerd koper) of 50 mm<sup>2</sup> (aluminium/staal) (Boek 1: 5.4.2.2).
- 13 De waarde van de isolatieweerstand per kring dient tenminste 0,50 Mohm (1000 x Utest) te zijn (Boek 1: 6.4.5.1).
- 14 Er is geen ondergeschikte differentieelstroominrichting van maximum 30 mA geplaatst voor de beveiliging van de ruimte(n) die een badkuip en/of douche bevatten (Boek 1: 4.2.4.3).
- 15 De contactdoos bezit geen aardcontact én deze contactdoos is niet beveiligd door een differentieel van maximum 30mA (oude huishoudelijke installatie) (Boek 1: 8.2.1).
- 16 Het éénraadsschema ontbreekt (Boek 1: 3.1.2.1).
- 17 De situatieplannen ontbreken (Boek 1: 3.1.2.1).
- 18 De sectie van de leidingen voor stroombanen met contactdozen die niet in een verdeelbord geplaatst zijn bedraagt niet tenminste 2,5 mm<sup>2</sup> (Boek 1: 5.2.1.2).
- 19 Het bord heeft niet de minimale beschermingsgraad IPXX-B in een gewone ruimte (Boek 1: 4.2.2.3).
- 20 Het elektrisch bord kon niet gedemonteerd worden (Boek 1: 5.3.5.1). (3 automaten)
- 21 Gevaar voor rechtstreekse aanraking: genaakbare delen onder spanning (Boek 1: 4.2.2). (lampen)
- 22 Inbouwcontactdozen en/of -schakelaars zijn niet voorzien van aangepaste inwerkdozen (Boek 1: 5.3.5.2/5.3.5.4).
- 23 Opbouwcontactdozen en/of -schakelaars zonder achterplaatje mogen niet rechtstreeks op een brandbare ondergrond bevestigd worden (Boek 1: 4.3.3.5).
- 24 De aanduiding van de kringen, klemmen en/of schakelapparatuur ontbreekt, is onjuist of is onvolledig (Boek 1: 3.1.3.1/5.1.6.1).
- 25 Het gebruik van geleiders van het type VOB, zonder bijkomende afscherming is niet toegestaan (Boek 1: 5.2.9.6).
- 26 De contactdozen zijn niet van het kinderveilig type (Boek 1: 4.2.2.3/5.3.5.2).
- 27 Een aardverbinding overeenkomstig de voorschriften ontbreekt (Boek 1: 5.4.2.1).

Verslagnummer 0765-240507-01

VMA - 65.04



Elektrische installaties op lage en zeer lage spanning  
(Boek 1 - KB 08/09/2019)

**Maatschappelijke zetel / Siège social:**

Roderveldlaan 2  
2600 Berchem

Ondernemingsnummer / Numéro d'entreprise: 0406.486.616

RPR Antwerpen / RPM Anvers  
normecbtv.com

**Opmerkingen:**

- 1 Het is mogelijk dat na het voorleggen van de schema's en/of beschrijving van de kringen er bij een volgende keuring bijkomende inbreuken kunnen opgemerkt worden.
- 2 Door gevolg te geven aan de hoger vermelde inbreuken, is het mogelijk dat er bij een volgend onderzoek bijkomende inbreuken aan het licht komen.
- 3 Dit verslag kan gebruikt worden voor de verkoop van de woning.

**Besluit van de controle:**

**4. De elektrische installatie voldoet niet aan de voorschriften van Boek 1 van het koninklijk besluit van 8 september 2019 tot vaststelling van Boek 1 betreffende de elektrische installaties op laagspanning en op zeer lage spanning, Boek 2 betreffende de elektrische installaties op hoogspanning en Boek 3 betreffende de installaties voor transmissie en distributie van elektrische energie. De koper moet een nieuw controlebezoek, om het in orde brengen van de installatie na te gaan, binnen een termijn van 18 maanden te rekenen vanaf de dag van de verkoopakte laten uitvoeren. De koper mag vrij het erkend organisme voor dit nieuwe controlebezoek kiezen.**

**Tijdstip van afwerking:**

agent-bezoeker 0765 i.o. van de technisch directeur  
07/05/24 12:28

De technisch directeur, ir. Bart van Rossum



Verslagnummer 0765-240507-01

VMA - 65.04



Elektrische installaties op lage en zeer lage spanning  
(Boek 1 - KB 08/09/2019)

**Maatschappelijke zetel / Siège social:**

Roderveldlaan 2  
2600 Berchem

Ondernemingsnummer / Numéro d'entreprise: 0406.486.616

RPR Antwerpen / RPM Anvers  
normecbtv.com

**2. In het geval van een controlebezoek van een oude huishoudelijke elektrische installatie van een wooneenheid bij verkoop:**

**De verkoper is ertoe gehouden:**

- a) het verslag van het controlebezoek te bewaren in het dossier van de elektrische installatie;
- b) het dossier van de installatie aan de koper bij eigendomsoverdracht te overhandigen;

**De koper is ertoe gehouden:**

- a) zijn identiteit en de datum van de verkoopakte mee te delen aan het erkend organisme dat het controlebezoek heeft uitgevoerd;
- b) de werken, nodig om de tijdens het nieuwe controlebezoek vastgestelde inbreuken te doen verdwijnen, uit te voeren. Ze worden zonder vertraging uitgevoerd en alle gepaste maatregelen worden genomen opdat, indien de installatie in dienst blijft, deze inbreuken geen gevaar vormen voor de personen of goederen. Indien tijdens het aanvullende controlebezoek wordt vastgesteld dat er nog inbreuken overblijven of indien geen gevolg wordt gegeven aan het in orde brengen van de installatie, wordt de Federale Overheidsdienst die Energie onder zijn bevoegdheid heeft, binnen een termijn van één jaar door het erkend organisme ingelicht.

De verkoper en de koper zijn ertoe gehouden, onmiddellijk de met het toezicht belaste ambtenaar van de Federale Overheidsdienst die Energie onder zijn bevoegdheid heeft in kennis te stellen van elk ongeval waarvan personen het slachtoffer zijn en dat rechtstreeks of onrechtstreeks te wijten is aan de aanwezigheid van elektrische installaties.

In het kader van de wettelijke opdrachten van de erkende organismen, wordt een kopie van dit verslag tijdens een periode van 5 jaar door het erkend organisme bijgehouden. Deze kopie wordt ter beschikking gesteld van elke persoon die wettelijk wordt toegelaten om het te raadplegen. Voor bijkomende informatie over de reglementaire voorschriften of klachten, is de Algemene Directie Energie van de Federale Overheidsdienst Economie, KMO, Middenstand en Energie (<https://www.economie.fgov.be>) bevoegd voor de erkende organismen.

Verslagnummer 0765-240507-01

VMA - 65.04



Elektrische installaties op lage en zeer lage spanning  
(Boek 1 - KB 08/09/2019)

**Maatschappelijke zetel / Siège social:**

Roderveldlaan 2  
2600 Berchem

Ondernemingsnummer / Numéro d'entreprise: 0406.486.616

RPR Antwerpen / RPM Anvers

normecbtv.com